



Dato: 22. oktober 2020

Teknik- og Økonomiforvaltning

Frederik IX's Plads 1
9640 Farsø

Sagsnr.:
06.00.00-P24-5-19

Per Frank Madsen
Telefon: 99 66 71 11
Mobil: 21 64 48 67
Mail: pfma@vesthimmerland.dk

Afgørelse efter vandløbsloven og dispensation efter Naturbeskyttelsesloven til regulering af det offentlige vandløb Afløb fra Gislum Enge i forbindelse med revision af vandløbsregulativet.

Forslag til regulering for Afløb i Gislum Enge har været i offentlig høring i perioden 14. marts og til 11. april 2019 i forbindelse med revision af vandløbsregulativet.

Der indkom generelle indsigelser fra Danmarks Naturfredningsforening, Lerkenfeld Ålaug og Sportsfiskerforeningen Pirken og en specifik indsigelse fra Danmarks Naturfredningsforening og Sportsfiskerforeningen Pirken til regulativet for Afløb i Gislum Enge.

Indsigelserne er behandlet og de generelle indsigelser har givet anledning til enkelte rettelselser/tilføjelser i det endelige regulativ.

Indsigelsen specifik fra Danmarks Naturfredningsforening og Sportsfiskerforeningen Pirken har ikke givet anledning til ændringer i regulativet for Afløb i Gislum Enge.

På den baggrund vedtog Teknik- og Miljøudvalget den 1. april 2019 vandløbsregulativ for de offentlige vandløb Afløb i Gislum Enge. Beliggenheden af vandløbene fremgår af Bilag 2.

Vesthimmerlands Kommune skal beklage den lange sagsbehandlingstid.

Sagsfremstilling

Beskrivelse af reguleringen ved Afløb i Gislum Enge

Vesthimmerlands Kommune ansøger om tilladelse efter vandløbsloven og dispensation efter Naturbeskyttelsesloven til regulering ved Afløb i Gislum Enge.

Der ansøges om tilladelse til regulering af Afløb i Gislum Enge i forbindelse med at tilpasse regulativbunden til de faktiske forhold. På det åbne forløb af strækningen mellem st. 1355 – 1536 m har den faktiske bund siden 2004 hævet sig i forhold til den tidligere regulativmæssige bund. I rørlægningen på strækningen st. 1020 – 1308 m er der fejl i koterne for rørlægningen.

Regulativbunden er med baggrund heri tilpasset vandløbets faktiske forhold på strækningen st. 1355 – 1536 m og i rørledningen på strækningen st. 1020 – 1308 m. Der er ingen ændringer af bundbredden.

Kommunens bemærkninger

De berørte vandløb fremgår af bilag 2. Afløb i Gislum Enge er et § 3 beskyttet vandløb i henhold til naturbeskyttelsesloven og vandløbet har et fastlagt miljømål god økologisk tilstand i de vedtagne vandområdeplaner 2015-2021.

Afløb i Gislum Enge og de nærmeste omgivelser ligger i et område primært med afgræsnings – og naturarealer. Langs med Afløb i Gislum Enge på strækningen af det åbne forløb st. 1312 – 1536 m ligger § 3 beskyttede engarealer.

Beskrivelse af betydning for afvandingsforholdene

I det følgende er beskrevet konsekvensvurderingen for regulativet for hele vandløbet, herunder beskrivelse af betydning for afvandingsforholdene for strækningen det åbne forløb st. 1355 – 1536 m, hvor vandløbsbunden har hævet sig.

Til vurdering af vandføringsevnen for den opmålte skikkelse, det tidligere regulativs skikkelse samt regulativforslagets skikkelse er der foretaget vandspejlsberegninger i to afstrømningsmæssige situationer:

- Vintermiddel (l/s km²)
- Vinter median maksimum (l/s km²)

Af Bilag 4 fremgår det beregnede vandspejl for regulativforslaget og opmålingen. Det fremgår heraf, at vandspejlene er generelt ens på hele vandløbets strækning, idet regulativforslaget er tilpasset vandløbets opmålte forhold. Det fremgår endvidere, at vandløbet kan være stuvningspåvirket fra Odderbæk 20 m op i Afløb fra Gislum Enge ved lave afstrømninger, og 40 m ved store afstrømninger.

Bilag 4 præsenterer vandspejlsberegninger for regulativforslaget sammenlignet med beregninger for regulativ af 2004. Opstrøms St. 1020 m er vandspejlsberegningerne ens, idet der ikke er ændret på den regulativmæssige bund på denne strækning. Mellem St. 1020 og 1308 m er den regulativmæssige bund for rørledningen sænket for at tilpasse de eksisterende forhold, hvilket giver forbedrede afvandingsforhold i forhold til regulativ af 2004. Det fremgår af bilag 4, at vandspejlsberegningerne for regulativ af 2004 giver anledning til opstuvning i den rørlagte strækning.

Vandløbet har generelt gode afvandingsforhold og deraf lille oversvømmelsesrisiko, da terrænet ligger langt over de opmålte vandspejl.

Det skal understreges, at dette regulativ ikke medfører sikring mod oversvømmelser, men blot at risikoen for oversvømmelser i den grødefri periode ikke forøges i forhold til de nuværende forhold.

Vandløbsloven

Beslutningen om at tilpasse bundkoten i Afløb fra Gislum Enge på det åbne forløb på strækningen mellem st. 1355 – 1536 m er begrundet i at vandløbsbunden består af en fast bund, herunder grusbund, som forekommer naturligt. I rørlægningen på strækningen st. 1020 – 1308 m er der fejl i koterne for rørlægningen.

Koterne i rørlægningen ønskes tilrettet så de passer til de faktiske forhold.

Vandløbet har miljømålet god økologisk tilstand og Vesthimmerlands Kommune har vurderet, at reguleringen vil forbedre vandløbets muligheder målopfyldelse om god økologisk tilstand i henhold til vandområdeplanen 2015-2021.

Natura 2000

Ifølge habitatbekendtgørelsen (Bek. nr. 926 af 27. juni 2016) skal der foretages en vurdering af, om projektet i sig selv eller i forbindelse med andre planer og projekter kan påvirke et Natura 2000-område væsentligt.

Afløb fra Gislum Enge er ikke beliggende indenfor et Natura 2000-område. Nærmeste Natura 2000-område er Habitatområde nr. 30: Lovns Bredning, Hjarbæk Fjord og Skals Ådal ligger ca. 7,5 km mod vest. Endvidere er Lerkenfeld Å fra St. 21.480 til udløbet i Limfjorden beliggende i Natura 2000-fuglebeskyttelsesområde nr. 14 Lovns Bredning. Det vurderes, at der ikke sker en påvirkning af bevaringsstatus for udpegningsgrundlag i Natura 2000-område nr. 30 og/eller Natura 2000-netværket som helhed grundet afstand og aktivitetens karakter.

Naturbeskyttelsesloven

Afløb fra Gislum Enge er omfattet af naturbeskyttelseslovens § 3 på det åbne forløb. Arealerne langs bækken på det åbne forløb st. 1355 – 1536 m er desuden omfattet af naturbeskyttelseslovens § 3 i form af eng.

Det fremgår af lovens § 3, at tilstanden i de beskyttede områder ikke må ændres.

Det er vurderet at hævnningen af bundkoten ikke giver anledning til ændring af tilstanden i § 3 arealerne. Strækningen ligger med kraftigt fald og relativt dybt i terræn i en smal ådal, hvorfor afvandingsforholdene på strækningen ændres minimalt.

Bilag IV

Der er forekomst af stor vandsalamander og spidssnudet frø omfattet af habitatdirektivets bilag IV i området. Det er desuden udbredelsesområde for strandtudse og løgfrø. Projektet vurderes ikke at påvirke disse bilag IV-arters eller andre bilag IV-arters yngle- og rasteområder.

Forholdet til museumsloven

Hvis der findes spor af fortidsminder under jordarbejde, skal arbejdet standses. Fundet skal straks anmeldes til Vesthimmerlands Museum, tlf.: 98 62 35 77, e-mail: byggesager@vmus.dk (jf. museumslovens § 27, stk. 2). Eventuelle spørgsmål herom kan rettes til samme museum.

Tilladelse efter anden lovgivning

Der er samtidig truffet særskilt afgørelse vedrørende VVM.

Lovgrundlag

Alle former for ændring af vandløbets skikkelse, herunder vandløbets forløb, bredde, bundkote og skråningsanlæg, kræver en tilladelse efter vandløbsloven. Ligeledes kræver enhver form for tilstandsændring i beskyttet natur en dispensation fra naturbeskyttelsesloven.

Godkendelsen er givet i medfør af;

- a. § 17, kapitlerne 6 og 7 i Lov om vandløb
- b. Kapitel 2 i Bekendtgørelse om vandløbsregulering og -restaurering m.v.
- c. Naturbeskyttelseslovens § 65 jf. § 3
- d. Fiskerilovens § 81
- e. Habitatbekendtgørelsen

Afgørelsen vurderes at være i overensstemmelse med vandløbslovens- og naturbeskyttelseslovens formål, vandområdeplanen samt kommuneplanens retningslinjer og regulativet for Afløb fra Gislum Enge.

Afgørelse

Vandløbsloven

Vesthimmerlands Kommune meddeler hermed tilladelse efter vandløbsloven til regulering af Afløb fra Gislum Enge i forbindelse med revision af vandløbsregulativet efter reglerne i vandløbsloven¹.

Det er muligt at klage over afgørelsen indtil 4 uger efter offentliggørelsen.

Tilladelsen bortfalder automatisk, hvis den ikke er udnyttet inden 3 år. Tilladelsen må ikke udnyttes, før klagefristen er slut. Se vedlagte klagevejledning (bilag 1).

Naturbeskyttelsesloven

Vesthimmerlands Kommune har tidligere meddelt at tilstandsændringen ikke kræver dispensation efter Naturbeskyttelsesloven. Da det vurderes, at der sker en tilstandsændring i beskyttede naturtyper, har kommunen ændret opfattelse og vurderer nu, at det kræver en dispensation.

¹ § 17 i Lov om vandløb (LBK nr. 127 af 26/01 2017 med senere ændringer).

Vesthimmerlands Kommune meddeler hermed dispensation til at ændre tilstanden af vandløbet Afløb fra Gislum Enge ved hævnning af vandløbsbunden på strækningen af det åbne forløb mellem st. 1355 – 1536 m og i rørledningen på strækningen st. 1020 – 1308 m.

Dispensationen er begrundet i at det er vurderet at hævnningen af bundkoten ikke giver anledning til ændring af tilstanden i § 3 arealerne. Strækningen ligger med kraftigt fald og relativ dybt i terræn i en smal ådal, hvorfor afvandingsforholdene på strækningen ændres minimalt.

Tilladelsen gives på følgende vilkår:

1. Reguleringen vil ikke medføre lokale forstyrrelser i form af gravearbejde
2. Det er vurderet, at reguleringen ikke vil påvirke flora og fauna i de § 3 beskyttede engarealer
3. Det er vurderet, at reguleringen vil forbedre vandløbets muligheder for målopfyldelse om god økologisk tilstand i henhold til vandområdeplanen 2015-2021.
4. Vandløbet skal mindst have en vandføring for et grødefrit vandløb svarende til dimensionerne beskrevet i gældende regulativ for Afløb fra Gislum Enge.
5. Vandløbets dimensioner skal svare til det, der er angivet i det kommende reviderede regulativ for Afløb fra Gislum Enge.
6. Den fremtidige vedligeholdelse af Afløb fra Gislum Enge påhviler Vesthimmerlands Kommune.

Offentliggørelse

Afgørelsen vil blive offentliggjort på kommunens hjemmeside:
<http://www.vesthimmerland.dk/vandloebafgoerelser>

Med venlig hilsen

Sagsbehandler
Per Frank Madsen
Vandløbsmedarbejder

Bilag:

1. Klagevejledning
2. Oversigtskort og kort over Afløb fra Gislum Enge viser beliggenhed
3. Oversigtskort over Afløb fra Gislum Enge viser beskyttede naturtyper

Kopi til:

- Berørte lodsejere
- Vesthimmerlands Museum: byggesager@vmus.dk
- Danmarks Naturfredningsforening: dnvesthimmerland-sager@dn.dk; vesthimmerland@dn.dk
- Danmarks Sportsfiskerforbund: post@sportsfiskerforbundet.dk; lbt@sportsfiskerforbundet.dk; himmerland@sportsfiskerforbundet.dk; jkm@sportsfiskerforbundet.dk
- Danmarks Fiskeriforening: mail@dkfisk.dk
- Friluftsrådet Himmerland – Aalborg: himmerland-aalborg@friluftsradaet.dk
- Dansk Entomologisk Forening: def@entoweb.dk
- Dansk Ornitologisk Forening: natur@dof.dk; vesthimmerland@dof.dk
- Fiskeriinspektorat Vest: frederikshavn@naturerhverv.dk
- Miljøstyrelsen: mst@mst.dk
- Ferskvandsfiskeriforeningen i Danmark: nb@ferskvandsfiskeriforeningen.dk
- Dansk Fritidsfiskerforbund: teamstr@gmail.com
- Ålaug Vesthimmerland: hok@agrinord.dk; sivigaard@yahoo.dk
- Lerkenfeld Ålaug: hansdollerup@hotmail.com
- Kystdirektoratet: kdi@kyst.dk
- Dansk Botanisk Forening: dbf.oestjylland@gmail.com
- Løgstør Sportsfiskeriforening: lundgrynderup@stofanet.dk
- Aalestrup Fiskeriforening: skgodsk@gmail.com
- Sportsfiskerforeningen Pirken: schiby01@gmail.com
- Aalborg Sportsfisker Forening: as.formand@aalborg-sportsfisker.dk

Bilag 1

Klagevejledning

Vandløbslov

Du kan klage over kommunens afgørelse indtil 4 uger efter offentliggørelsen. Ansøger, ejer, enhver, der har en væsentlig, individuel interesse i afgørelsen, offentlige myndigheder, samt en række foreninger og organisationer kan klage over kommunens afgørelse.

Naturbeskyttelseslov

Der kan klages over kommunens afgørelse indtil 4 uger fra offentliggørelsen. Ansøger, ejer, offentlige myndigheder samt en række foreninger og organisationer kan klage over kommunens afgørelse.

Hvis du ønsker at klage

Du skal klage skriftligt på klageportalen via borger.dk eller virk.dk.

Der er direkte link via Miljø- og Fødevareklagenævnets hjemmeside: nmkn.dk.

Det kan være belagt med gebyr at klage. Reglerne fremgår af samme hjemmeside.

Hvis du er fritaget for digital post, kan du anmode om at blive fritaget for at benytte klageportalen. Send klagen og anmodningen om fritagelse til natur@vesthimmerland.dk, vandloeb@vesthimmerland.dk eller på papirpost til Vesthimmerlands Kommune, Himmerlandsgade 27, 9600 Aars.

Klagen skal være indsendt via Klageportalen senest 4 uger efter afgørelsen er meddelt.

Hvis der kommer en klage

Hvis der kommer en klage fra en anden, vil du blive orienteret.

En rettidig klage medfører, at afgørelsen ikke må udnyttes, med mindre Miljø- og Fødevareklagenævnet bestemmer noget andet.

Vi gør opmærksom på, at du som part i sagen har ret til fuld aktindsigt.

Bilag 2 - Oversigtskort og kort der viser beliggenhed af Afløb fra Gislum Enge.

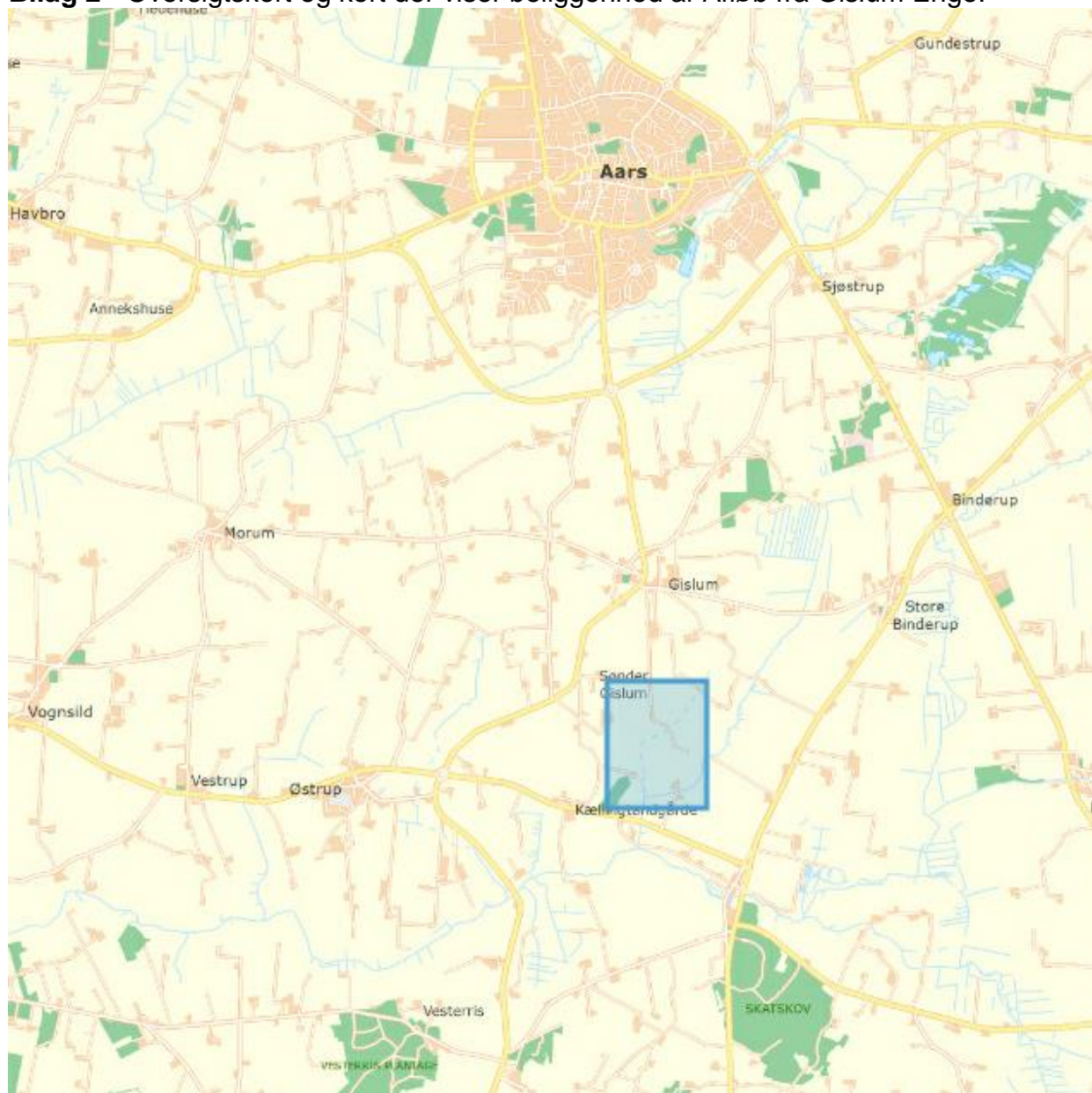

Bilag 3 - Oversigtskort over Afløb fra Gislum Enge viser beskyttede naturtyper

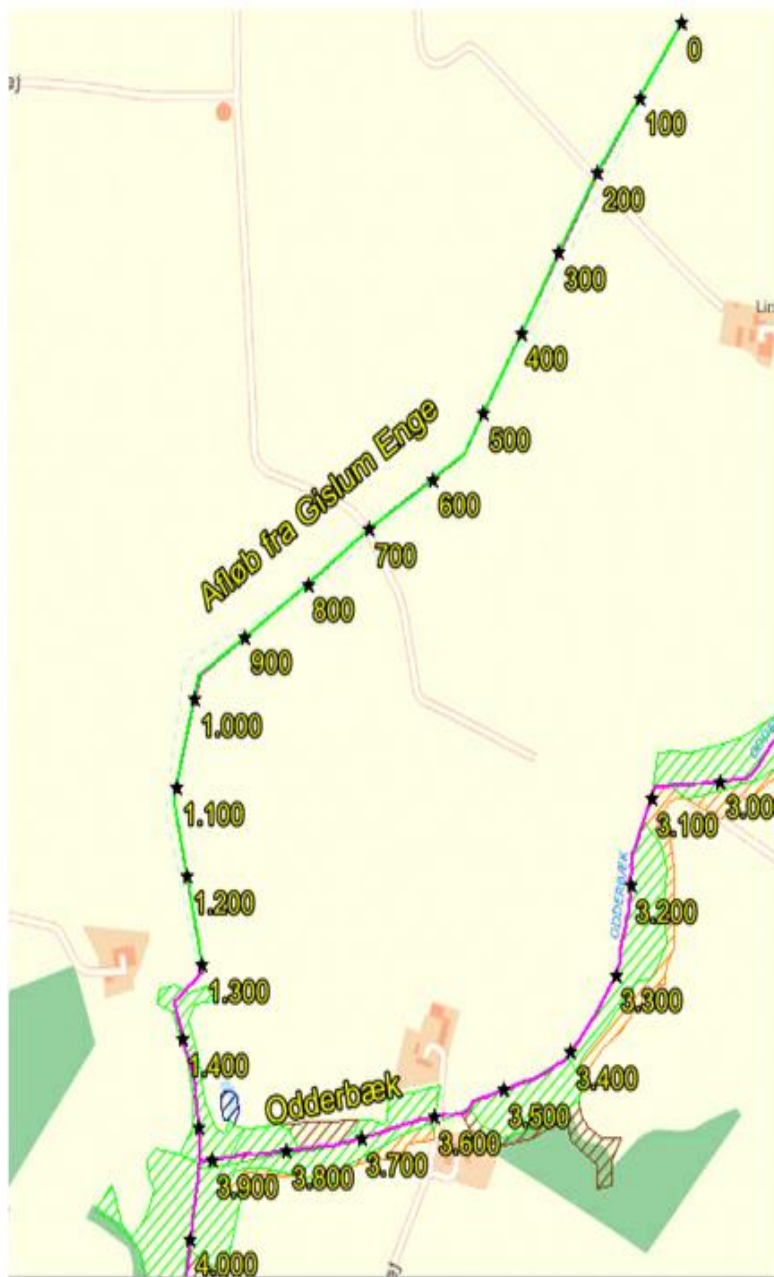

Figur 3.4 Afløb fra Gislum Enge, § 3 beskyttede naturområder (grøn = engarealer, brun = mose, blå = sø, orange = overdrev).