

# Forsikrings- og risikostyringspolitik





## Indholdsfortegnelse

<b>Forord</b> .....	<b>3</b>
<b>Formål</b> .....	<b>4</b>
<b>Omfang</b> .....	<b>4</b>
Hvem har ansvar for sikring og forsikring af kommunens værdier/medarbejdere? .....	4
Hvordan er kommunen sikret og forsikret? .....	5
Hvem tegner forsikringer på kommunens vegne? .....	6
Hvorfor risikostyring er vigtig? .....	6
Hvordan rapporteres der til Økonomiudvalget? .....	6
<b>Godkendelse</b> .....	<b>7</b>



## **Forord**

Vesthimmerlands Kommune har vedtaget en forsikrings- og risikostyringspolitik. Formålet er at sikre, at vi ikke lider unødige tab og skader.

Vi udsættes dagligt for en lang række risici, som kan få vidtrækkende økonomiske og menneskelige konsekvenser, hvis vi ikke på en systematisk måde tager hånd om disse.

Vores holdning til forsikring og sikring af værdier er, at det er bedst at forebygge og undgå skader.

Risikostyring er et redskab vi benytter for at undgå/minimere skader, indbrud, hærværk osv. Forsikring er midlet der sikrer os økonomisk, når skaden er sket.

Knud Kristensen  
Borgmester



## Formål

Det overordnede formål med forsikrings- og risikostyringspolitikken er at sikre:

- at kommunen ikke lider unødige tab og skader
- at kommunens ressourcer bliver udnyttet på den mest hensigtsmæssige måde til gavn for borgere og ansatte
- at medarbejderne bliver risikobeviste, således at risikostyring bliver en naturlig del af dagligdagen.

## Omfang

Forsikrings- og risikostyringspolitikken gælder for alle dele af Vesthimmerlands Kommunes virksomhed og for alle kommunens ansatte.

Efterlevelse af politikken sker i samarbejde med alle kommunens forvaltninger, afdelinger og institutioner.

Politikken danner rammen for:

Hvem der har ansvar for sikring og forsikring af kommunens værdier/medarbejdere  
Hvordan kommunen er sikret og forsikret  
Hvem der tegner forsikringer på kommunens vegne  
Hvorfor risikostyring er vigtigt?  
Hvordan der en gang årligt rapporteres til Økonomiudvalget.

## Hvem har ansvar for sikring og forsikring af kommunens værdier/medarbejdere?

Forsikringsenheden sørger for:

- den daglige forsikringsadministration, herunder kontakt til en eventuel forsikringsmægler
- at træffe løbende beslutninger på risikostyringsområdet indenfor de givne økonomiske rammer
- at udarbejde årsrapport til Økonomiudvalget
- at udarbejde handlingsplan/strategi for kommende års projekter.

Forsikringsenheden er organiseret således:

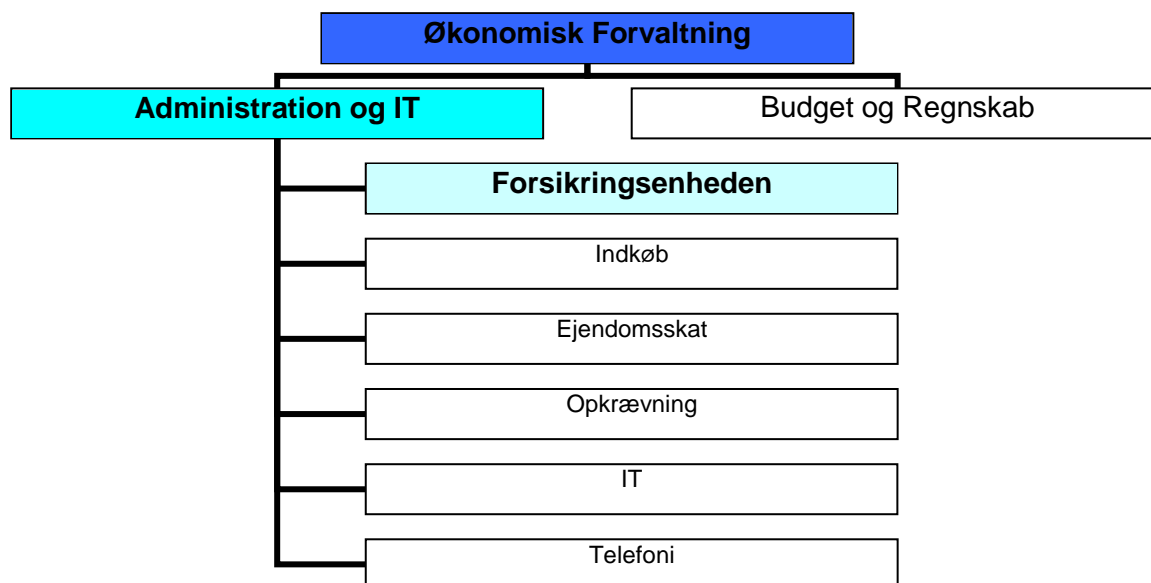



## Hvordan er kommunen sikret og forsikret?

Kommunen er forsikret således:

Forsikringstype	Forsikringsselskab	Dækningsomfang
Bygning	Alm. Brand	Storm/brand og anden bygningsbeskadigelse.
Løsøre	Alm. Brand	Brand, tyveri og vand
Entrepriseforsikring	Alm. Brand	All-risk forsikring
Ansvarsforsikring	Topdanmark	Ansvar overfor 3.mand
Motorkøretøjer	Købstæderne Selvforsikret	Ansvar og brand Kasko
Arbejdsskadeforsikring	Selvforsikret If	Ansatte ved Vesthimmerlands Kommune, jf. lov om arbejdsskadesikring Katastrofedækning
Kollektiv ulykke	Chartis	Byrådsmedlemmer og brandmænd.
Rejseforsikring	Gjensidige	Tjenesterejser til udlandet Tegnes inden hver rejse

Vores nuværende forsikringer er tegnet for 3 år med mulighed for 2 års forlængelse. Derefter skal forsikringerne igen i udbud for at opnå den bedste forsikring til den bedste pris.

På området for arbejdsskader er vi selvforsikret. Derfor er det nødvendigt, at der hvert år hensættes beløb til kommende udgifter på arbejdsskadeområdet.

Der er høj selvrisko på alle øvrige forsikringer. Selvriskoen varierer i øjeblikket mellem 20.000 kr. og 100.000 kr. pr. skade. Vi skal derfor hensætte beløb til at betale disse selvrisci i forbindelse med skader.



## Hvem tegner forsikringer på kommunens vegne?

Alle kommunens forsikringer tegnes af Forsikringsenheden.

Når en forvaltning/afdeling/institution køber eller sælger biler, bygninger, maskiner m.v. kontaktes Forsikringsenheden, som sørger for at tegne/afmelde forsikringen.

Inden igangsættelse af nybyggeri, til- og ombygninger m.v. kontaktes Forsikringsenheden, som tegner en entrepriseforsikring.

Alle tjenesterejser til udlandet skal oplyses til Forsikringsenheden senest 5 hverdage før rejsens start. Forsikringsenheden tegner rejseforsikring og sørger for udlevering af rejseforsikringskort.

## Hvorfor risikostyring er vigtigt?

Risikostyring er et redskab vi benytter for at undgå/minimere fysiske og psykiske skader, indbrud, hærværk osv. Risikostyring er vigtigt, fordi

- vi skal passe på vores værdier, både materielle og menneskelige
- vi skal undgå ulykker og begrænse skader
- det skaber trygge rammer for medarbejderne
- vi sparer penge på forsikringspræmien, når vi har et højt sikkerhedsniveau og dermed undgår/minimerer skader.
- det er bedre at sikre end at forsikre
- det medvirker til at vi får en tryk og sikker hverdag i et godt og sundt arbejdsmiljø.

Forsikringsenheden skal altid med i projektgrupper, når der planlægges ny-, til- og ombygninger. Begrundelsen er, at alle foranstaltninger til bl.a. brand- og tyverisikring af byggerier (både selve byggeprocessen og den færdige bygning) skal drøftes inden der træffes beslutning. Dette sker for at højne byggerier sikkerhedsniveau, og fordi det som hovedregel er billigere at integrere sikkerhedsforanstaltninger under byggeriet end at etablere dem på et senere tidspunkt.

## Hvordan rapporteres der til Økonomiudvalget?

Forsikringsenheden udarbejder en gang årligt en årsrapport til Økonomiudvalget. Årsrapporten beskriver:

- Hvad der er foretaget på risikostyringsområdet, dvs. hvilke indkøb, handlinger der er iværksat i det forløbne år for at undgå/minimere skader, indbrud osv.
- Skadeudviklingen i det forgangne år
- En handleplan, som beskriver de kommende års aktiviteter på risikostyringsområdet.



## **Godkendelse**

Forsikrings- og risikostyringepolitikken er godkendt af Vesthimmerlands Kommunes Byråd – første gang i juni måned 2008.